Приложение 4

Месторасположение земельного участка: Российская Федерация, Томская область, Верхнекетский район, Степановское сельское поселение, п. Степановка, ул. Лиханова, 2Г.

Участки 70:04:0102001:1712

Земельный участок 70:04:0102001:1712

Российская Федерация, Томская область, Верхнекетский район, Степановское сельское поселение, п.Степановка, ул.Лиханова, 2Г

Объекты складского назначения различного профиля IV-V класса вредности

План ЗУ → План КК → Создать участок ЖС →

Информация	Услуги
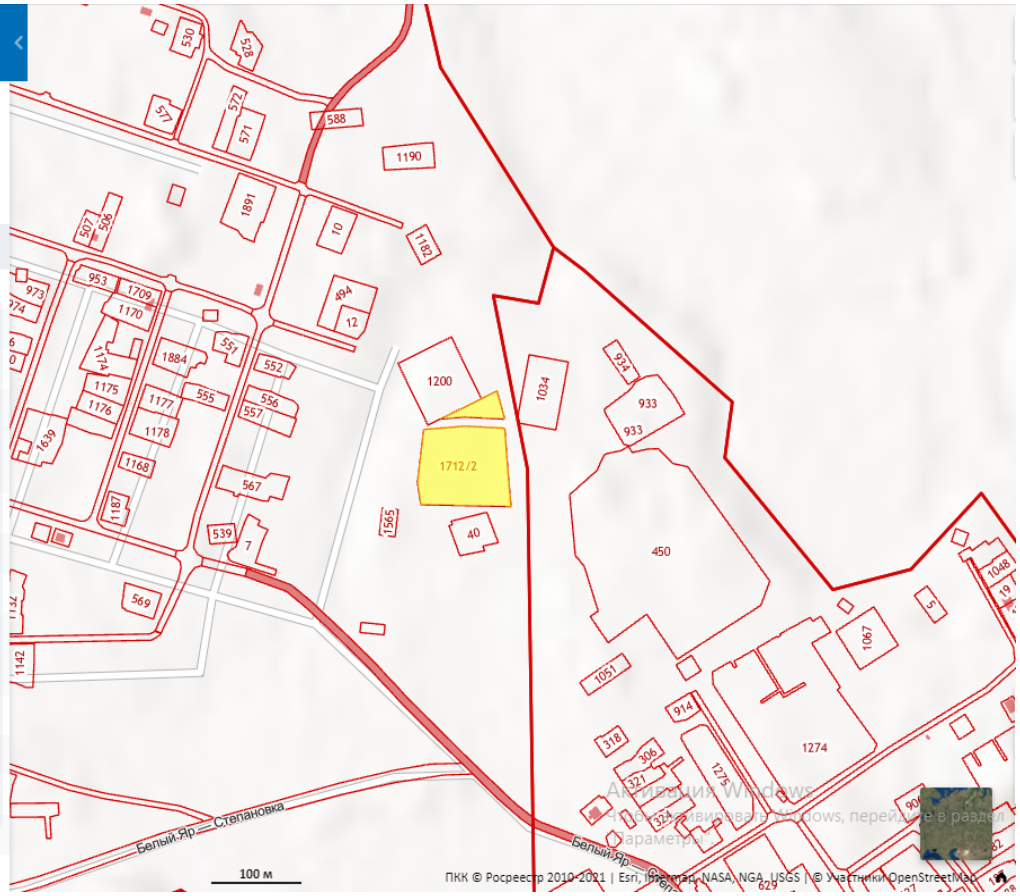
Вид:	Многоконтурный земельный участок
Кадастровый номер:	70:04:0102001:1712
Кадастровый квартал:	70:04:0102001
Адрес:	Российская Федерация, Томская область, Верхнекетский район, Степановское сельское поселение, п.Степановка, ул.Лиханова, 2Г
Площадь уточненная:	9 271 кв. м
Статус:	Учтенный
Категория земель:	Земли населённых пунктов
Разрешенное использование:	Объекты складского назначения различного профиля IV-V класса вредности
Форма собственности:	-
Кадастровая стоимость:	194 320,16 руб.
дата определения:	11.09.2017
дата утверждения:	-
дата внесения сведений:	11.09.2017